

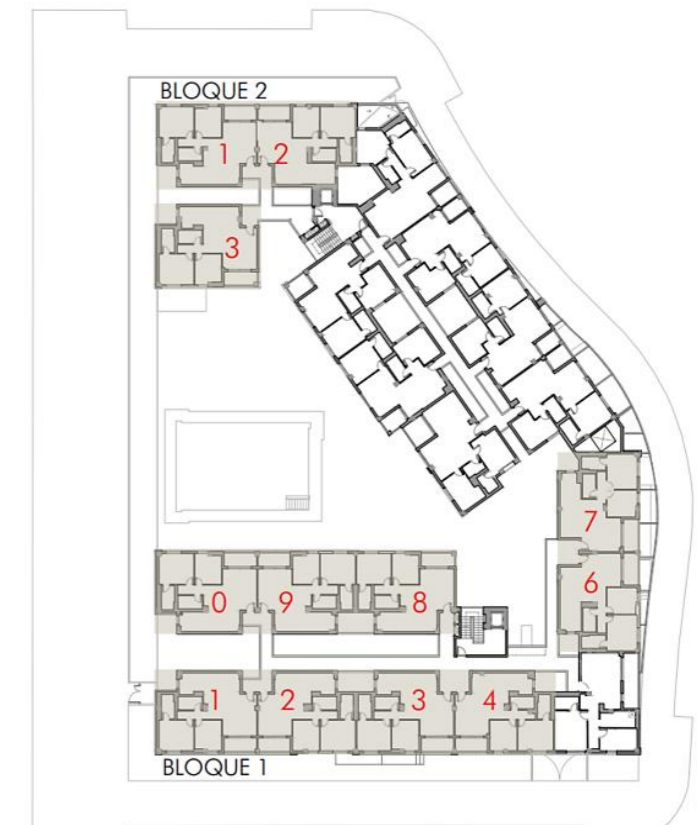

VIVIENDA 124
 Bloque 1
 Planta 2
 Piso 4



TOTAL SUPERFICIE ÚTIL INTERIOR VIVIENDA	67,52 m ²
Salón - Cocina	38,30 m ²
Baño 1	3,54 m ²
Baño 2	3,66 m ²
Dormitorio 1	12,52 m ²
Dormitorio 2	9,50 m ²

TOTAL SUPERFICIE ÚTIL EXTERIOR VIVIENDA	4,88 m²
TOTAL SUPERFICIE CONSTRUIDA VIVIENDA	69,96 m²

PLAZA DE GARAJE	P142
TRASTERO	T114

Plano orientativo sujeto a modificaciones por necesidades de planeamiento y edificatorias, como por requerimientos de la Administración competente, y de conformidad con la documentación complementaria oficial y las decisiones teóricas que surgieran durante el desarrollo del proyecto necesarios para la buena ejecución de las obras. Todo el mobiliario, es meramente informativo, siendo únicamente a efectos orientativos de escala y ordenación.